

การไฟฟ้าส่วนภูมิภาค  
PROVINCIAL ELECTRICITY AUTHORITYเลขที่ ก.๓ กบข.(บร.) ๔๒๒๕ / ๒๕๖๖  
ชื่อผู้รับ นายพัทธนันท์ พิชราสุวรรณชล  
ชื่อผู้ส่ง นายนิวัฒน์ มาประจวบวันที่ ๔ ธันวาคม ๒๕๖๖  
ตำแหน่ง อก.ปบ.(ก.๓)  
ตำแหน่ง อก.บข.(ก.๓)ด้วยการไฟฟ้า...กบข.(ก.๓)... จะขอตัดไฟเพื่อปฏิบัติงานเปลี่ยนลูกถ้วยแขวนระบบสายส่ง ๑๑๕ เควี เป็นชนิดโพลีเมอร์ โดยขอทไลน์  
กระแส ๑๑๕ เควี จำนวน ๗๐ ต้น ดังนี้

ที่	พิดเตอร์	วัน/เดือน/ปี	ตั้งแต่เวลา	ถึงเวลา	ลักษณะงานที่ปฏิบัติ/บริเวณ	จาก	ถึง	ผู้ควบคุมงาน
๑.	ระบบ 115 KV	18-24 ธ.ค. 66	08.30 น.	16.30 น.	-เปลี่ยนลูกถ้วยแขวนระบบสายส่ง ๑๑๕ เควี เป็นชนิดโพลีเมอร์ โดยขอทไลน์กระแส ๑๑๕ เควี จำนวน ๗๐ ต้น	โซล่าโก(โทรเขียว)	เซคชั่นเนอโรเซอร์ LBL2YS-04 บ.สิงห์	นายฐิติ ฉิ่งทองคำ หน.บร.กบข.(ก๓)
๒.	ระบบ 115 KV	25-30 ธ.ค. 66	08.30 น.	16.30 น.		โซล่าโก(โทรเขียว)	เซคชั่นเนอโรเซอร์ LBL2YS-04 บ.สิงห์	นายฐิติ ฉิ่งทองคำ หน.บร.กบข.(ก๓)
๓.	ระบบ 115 KV	31 ธ.ค. 66	08.30 น.	16.30 น.		โซล่าโก(โทรเขียว)	สฟฟ.ลาดบัวหลวง	นายฐิติ ฉิ่งทองคำ หน.บร.กบข.(ก๓)

พื้นที่ที่มีผู้ใช้ไฟได้รับผลกระทบ(ไฟดับ).....

ผู้ประสานงานการดับไฟ ชื่อ นายณัฐพันธ์ เปรมศิริ ตำแหน่ง หน.มร.กบข.(ก.๓) โทร ๐๘๙๗๗๒๓๐๔๐.....

พื้นที่ ที่ขอตัดไฟปฏิบัติงานมีสายเคเบิลใยแก้วนำแสงของ กฟภ. (หากมีโอกาสชำรุด ผดส.กรส.(ก.๓) จะไปตรวจสอบก่อนปฏิบัติงาน)

๑.  มีสายเคเบิลใยแก้วนำแสง ๑.๑  มีโอกาสชำรุด ๑.๒  ไม่มีโอกาสชำรุด  
๒.  ไม่มีสายเคเบิลใยแก้วนำแสง

5. 20th  
นายฐิติ ฉิ่งทองคำ  
หน.บร.กบข.(ก๓)

(นายนิวัฒน์ มาประจวบ.)

ตำแหน่ง อก.บข.(ก3)  
๖ ธ.ค. ๒๕๖๖

๖ ธ.ค. ๖๖

สำหรับแผนกควบคุมการจ่ายไฟ (ผคฟ.) กฟภ.๓

เรียน อก.ปบ.(ก.๓)

ผคฟ. พิจารณาแล้วเห็นควร

2SKY1YB-01

อนุมัติให้ดับไฟตามคำขอข้อ 1 พิดเตอร์ 115KV จาก LBL2YS-04  
ในวันที่ 18-24 ธ.ค. 66 ตั้งแต่เวลา 08.30 น. ถึง 16.30 น. ตามใบสั่งทำสวิตซ์ซึ่งเลขที่ 1800/2566

อนุมัติให้ดับไฟตามคำขอข้อ 2 พิดเตอร์ 115KV จาก 2SKY1YB-01 ถึง LBL2YS-04  
ในวันที่ 25-30 ธ.ค. 66 ตั้งแต่เวลา 08.30 น. ถึง 16.30 น. ตามใบสั่งทำสวิตซ์ซึ่งเลขที่  
พนักงานศูนย์ฯ นาย สุรินทร์ โพธิ์พันธ์ ประสานงานการดับไฟกับ หน.ณัฐพันธ์ เปรมศิริ

(นายสุรินทร์ โพธิ์พันธ์)  
จตุก 41104 น.พ.ค.

สำหรับผู้อนุมัติ

ที่ ก.๓ กบข.(คฟ.)

เรียน ผจก. กฟภ.อ.บว., กฟข.บว.

อก.บข.(ก.๓), อก.วว.(ก.๓)

อนุมัติ และแจ้ง จบ. เพื่อตรวจสอบความปลอดภัย

พร้อมทั้งลงข้อมูลแจ้งแผนดับไฟลงใน www.pea.co.th

(นายเลอพงศ์ แก่นจันทร์)

รก.ปบ.(ก3) ปฏิบัติงานแทน อก.ปบ.(ก3)

## ใบสั่งทำสวิตชิง

1. สถานที่ทำงาน	VSPP บริษัท โซลาร์ โก จำกัด (โครงการไทรเขี้ยว) – Sectionalizer 115 เควี บริเวณหน้า บริษัทเบียร์สิงห์		
2. กำหนดวันที่ทำงาน	18-30 ธ.ค. 66	ระหว่าง	08.30 น. ถึง 16.30 น.
3. ผู้ขอทำงาน	กบข.(ก.3)	งานที่ทำ	เปลี่ยนลูกถ้วยแขวนชนิดโพลีเมอร์ในระบบ 115 เควี ตามใบขอปฏิบัติงาน 1800/2566
4. เตรียมการสวิตชิงโดย	นายพีรภัทร โพธิ์พันธุ์		วันที่ 6 ธันวาคม 2566
5. ตรวจสอบสวิตชิงโดย			วันที่ 6 ธันวาคม 2566
6. อนุมัติสวิตชิงโดย			วันที่ 6 ธันวาคม 2566
7. สั่งทำสวิตชิงโดย	1. นายจิรวัดน์, นายพิชชา, นายวีรวัชร, นายอมร 2. นายนครินทร์, นางสาวพิชชา, นายณัฐภาณุจัน, นายสุธี, นายสามารถ 3. นายศุภสวัสดิ์, นายอนุสรณ์, นายธนิต, นายมนโชน, นายวรรณพงษ์		(กะ1 00.00 น. - 08.00 น.) (กะ2 08.00 น. - 16.00 น.) (กะ3 16.00 น. - 24.00 น.)

ที่	รหัสอุปกรณ์	สภาพอุปกรณ์ ปกติก่อน ดำเนินการ	ดำเนินการ	เวลา	ผู้ดำเนินการ	ผู้สั่งการ	หมายเหตุ
1	ตรวจสอบอุปกรณ์ป้องกันและตัดตอน ก่อนทำการสวิตชิง						
2	ตรวจสอบการจ่ายไฟ รหัส SNO2YB-02,03 SNO03YB-02,03 จ่ายไฟ Close loop						
3	Open loop						
4	LBL02YB-01	"ON" Auto Reclose	"OFF" Auto Reclose		กฟภ.1	-	เบรกเกอร์ 115 เควี
5	2SKY01YB-01	"ON" Auto Reclose	"OFF" Auto Reclose		ไทรเขี้ยว	-	เบรกเกอร์ 115 เควี
6	LBL02YS-04	สับ	ปลด ล็อคกุญแจ		บลง.	Z	หน้า บ.เบียร์สิงห์
7	2SKY01YB-01	สับ	ปลด		ไทรเขี้ยว	-	เบรกเกอร์ 115 เควี
8	2SKY01YS-01	สับ	ปลด		ไทรเขี้ยว	-	ใบมีด 115 เควี
9	2SKY01YS-02	สับ	ปลด		ไทรเขี้ยว	-	ใบมีด 115 เควี
10	ตรวจสอบ LBS รหัส LBL02YS-06 ผังตรงข้ามไทรเขี้ยว สถานะ Open+ล็อคกุญแจ						
11	LBL02YB-01	"OFF" Auto Reclose	"ON" Auto Reclose		กฟภ.1	-	เบรกเกอร์ 115 เควี
12	แจ้งพื้นที่ไฟดับให้ชุดปฏิบัติงานทราบ						
13	แจ้งชุดทำงานให้ทำการ Test ไฟพร้อม Short ground จุด G1 (115kV.)						
14	แจ้งชุดทำงานให้ทำการ Test ไฟพร้อม Short ground จุด G2 (115kV.)						
15	เมื่อชุดปฏิบัติงาน Test ไฟ และ Short Ground พร้อมลงใน Wesafe เรียบร้อยแล้ว						
16	แจ้ง กบข. ปฏิบัติงานได้						
สิ้นสุด Switching ช่วงเช้า							
17	เมื่อชุดปฏิบัติงานทำงานแล้วเสร็จ พร้อมย้ายโหลดกลับ						
18	แจ้งชุดทำงานให้ทำการ ปลด Short ground จุด G1 (115kV.)						
19	แจ้งชุดทำงานให้ทำการ ปลด Short ground จุด G2 (115kV.)						
20	LBL02YB-01	"ON" Auto Reclose	"OFF" Auto Reclose		กฟภ.1	-	เบรกเกอร์ 115 เควี
21	2SKY01YS-01	ปลด	สับ		ไทรเขี้ยว	-	ใบมีด 115 เควี
22	2SKY01YS-02	ปลด	สับ		ไทรเขี้ยว	-	ใบมีด 115 เควี
23	2SKY01YB-01	ปลด	สับ คง OFF Auto Reclose		ไทรเขี้ยว	-	เบรกเกอร์ 115 เควี
24	LBL02YS-04	ปลด	สับ		บลง.	Z	หน้า บ.เบียร์สิงห์
25	LBL02YB-01	"OFF" Auto Reclose	"ON" Auto Reclose		กฟภ.1	-	เบรกเกอร์ 115 เควี
26	2SKY01YB-01	"OFF" Auto Reclose	"ON" Auto Reclose		ไทรเขี้ยว	-	เบรกเกอร์ 115 เควี
สิ้นสุด Switching ทั้งหมด							

แผนผังดับไฟเปลี่ยนลูกถ้วยแขวนระบบสายส่ง ๑๓๕ โควี เป็นชนิดโพลีเมอร์ โดยยอชทีเล่นกรจะเข้า ๑๓๕ โควี จำนวน ๖๑ ต้น  
วันที่ ๑๘-๒๔ ธ.ค.๒๕๖๖, ๒๕-๓๐ ธ.ค.๖๖

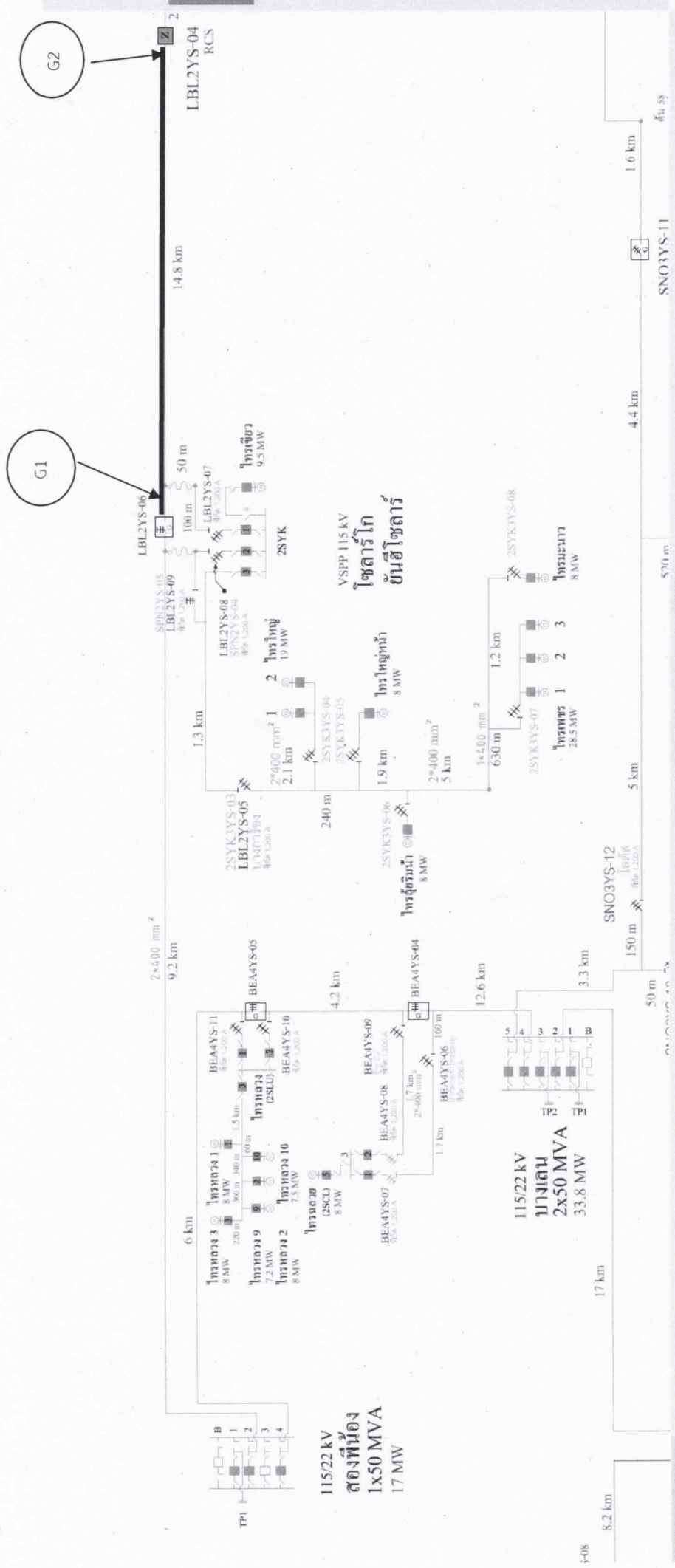

46.81 x 33.11 m

แผนผังดับไฟเบตียนลูกถ้วยแขวนระบบสายส่ง ๑๑๕ เควี เป็นชนิดโพลีเมอร์ โดยหอโตนกรจะเข้า ๑๑๕ เควี จำนวน ๙ ต้น

